



**Observatório**  
SOCIAL DE SÃO PEDRO DA ALDEIA

# Conselhos Municipais de São Pedro da Aldeia e Prestação de Contas do OSSPA

## **Reunião do Observatório Social**

Dia 16 de agosto de 2018, quinta-feira, às 19h.

- Local: Sede do Observatório.
- Objetivo: Detalhar prestação de contas.

# 4 eixos de atuação da Rede OSB

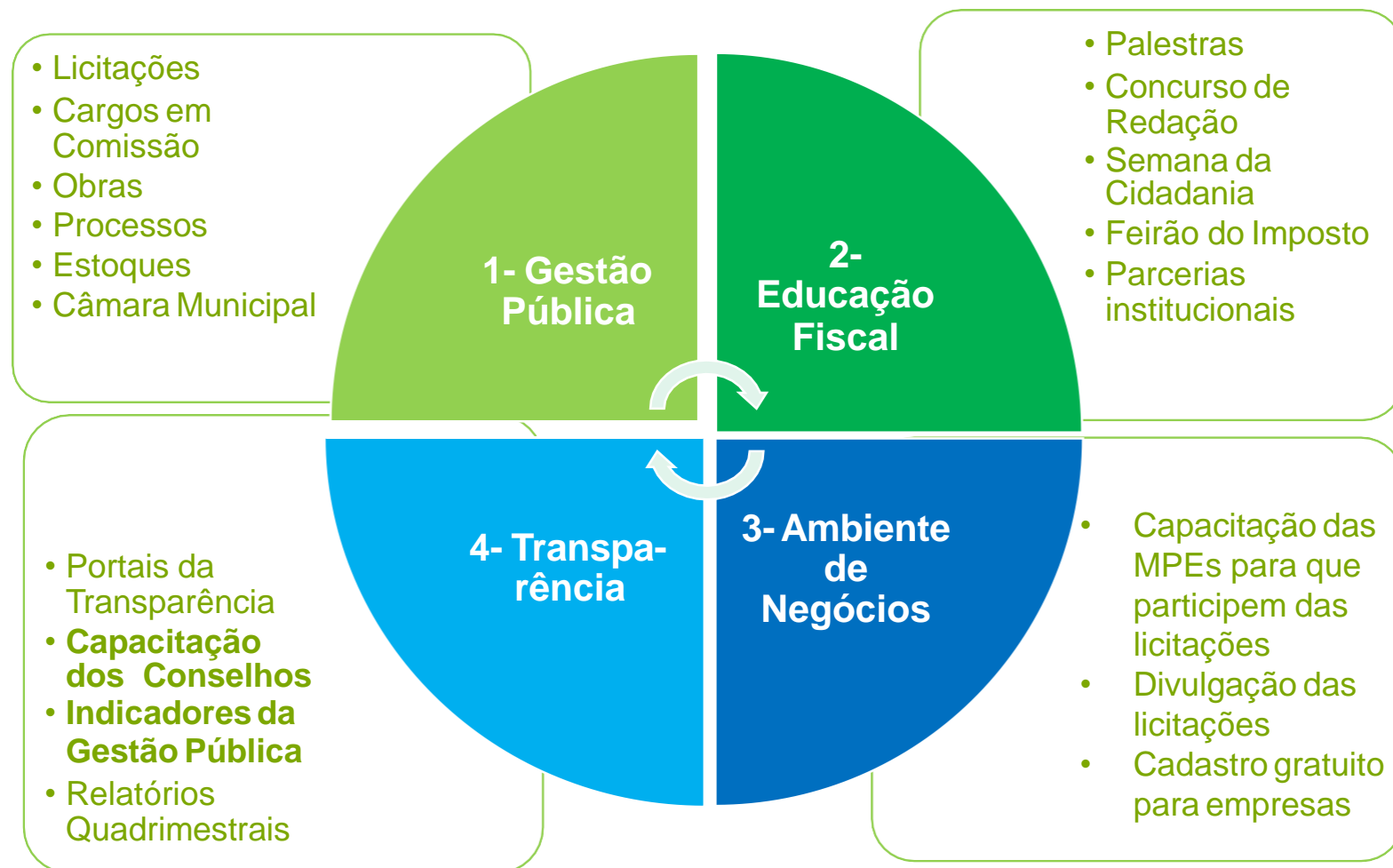



# CONSELHOS MUNICIPAIS EM SÃO PEDRO DA ALDEIA

## Reunião dos Conselhos Municipais

- Dia **30 de agosto de 2018**, quinta-feira, às 18h.
- Local: OAB – SPA
- Objetivo: Apresentação, levantamento de necessidades, articulação e fortalecimento.



# CONSELHO MUNICIPAL DE EDUCAÇÃO

Observatório  
SOCIAL DE SÃO PEDRO DA ALDEIA

Leis 1.048/96 – 2.505/13

- Presidente: Rachel Oliveira de Jesus
- Calendário Específico. Local: Secretaria de Educação.

## CONSELHO DE ALIMENTAÇÃO ESCOLAR

Leis 984/95 – 2.158/09

- Presidente: Emauela Consuli
- Calendário Específico. Local: Secretaria de Educação.

## CONSELHO DO FUNDEB

Leis 1.968/07

- Presidente: Rodrigo Modesto Guimaraes Soares de Moura
- Calendário Específico. Local: Secretaria de Educação.



# CONSELHO MUNICIPAL DE SAÚDE

Leis 1.888/05 – 1.915/06 – 1.942

- Presidente: Andréia Nogueira
- 1ª segunda-feira do mês, às 15h. Local: ACIASPA

# CONSELHO MUNICIPAL DE ASSISTENCIA SOCIAL

Leis 1.020/96 (revogada) – 2.317/11

- Presidente: Paulo Vasconcelos.
- 2ª quarta-feira do mês, às 9h. Local: Sec. de Assistência Social.

# CONSELHO MUNICIPAL DE SEGURANÇA ESCOLAR

Lei ??

- Presidente: Sargento Joelson Carvalho
- 2<sup>a</sup> ou última quinta-feira do mês.

# CONSELHO COMUNITARIO DE SEGURANÇA

Lei 1.716/03

- Presidente: Seu Valério
- 2<sup>a</sup> quarta-feira do mês.

# CONSELHO MUNICIPAL DE CULTURA

Leis??

- **Presidente: Dona Gimar.**

# CONSELHO MUNICIPAL DE MEIO AMBIENTE E RECURSOS HÍDRICOS

Leis 2.318/11

- Presidente: Dalva Mansur
- Última terça-feira do mês na ACIASPA

# CONSELHO TUTELAR

Lei 1.388/00; 1.739/03; 2.490/13; 2.609/15; 2.637/15

- Presidente: **Isaneres...**

# CONSELHO M. DOS DIREITOS DO IDOSO

Lei 1.493/01; 1.973/07; 2.159/09; 2.563/14

- Presidente: **Vinícius...**

# CONSELHO MUNICIPAL DOS DIREITOS DA CRIANÇA E DO ADOLESCENTE

Lei 1.113/97 – 2.094/08 – 2.663/16

- Presidente: Luciana Souza
- 2ª segunda-feira do mês. Local: Sec. Assistência Social.



Observatório  
SOCIAL DE SÃO PEDRO DA ALDEIA





# CONSELHOS ESCOLARES

Nº	ESCOLA
01	E.M Profª Maria da Glória S. Motta
02	E.M Vinhateiro
03	E.Mz José Guimarães
04	E.M Flonete Alexandrino da Silva
05	E.M Elizio Ignácio Rangel
06	Creche Tia Fátima
07	E.M Jamila Motta da Silva
08	E.Mz Manoel Moraes da Silva
09	E.M José Teixeira Paulo
10	E.M Profª Carolina N. T. Pinheiro
11	E.M Profª Mirian Alves M. Guimarães
12	E.M Dulce Jotta de Souza
13	Creche Dona Chica
14	E.M Menino de Jesus
15	Creche Tia Márcia
16	E.M Jardim Primavera
17	E.Mz Lucinda F. de Medeiros
18	E.M Profª Dulcinda J. Mendes
19	E.M Antônio Rodrigues
20	E.M Profª Maria Celeste de Campos
21	E.M Francisco Paes de Carvalho
22	E.M Antônio Vaz da Silva
23	E.M Luiza Terra de Andrade
24	EMESPPA

Nº	ESCOLA
25	E.M Aurelino Martins dos Santos
26	E.Mz Paineira
27	E.Mz Manoel Martins Teixeira
28	E.Mz Elizio da Costa Moreira
29	E.M Rubem Arruda Câmara
30	E.M Elizio Henrique de Paiva
31	E.Mz Pequiá
32	E.M Carlota Rocha da Silva
33	E.Mz Capitão Costa
34	E.Mz Paulo Roberto Marinho
35	E.M Quilombola D. Rosa G. da Silveira
36	E.M Barnabé Mariano da Silva
37	E.M Vidal de Negreiros
38	E.M Retiro
39	E.M Dr. Plínio de Assis Tavares
40	E.M São Francisco de Assis
41	E.M Adalgiza da Silva lobo
42	Escola de Artes Municipal
//	////////////////////////////////////
//	////////////////////////////////////
//	////////////////////////////////////
//	////////////////////////////////////
//	////////////////////////////////////
//	////////////////////////////////////

**CONSELHO MUNICIPAL DE CONTRIBUINTES**

**CONSELHO MUNICIPAL DE PREVIDÊNCIA**

**CONSELHO MUNICIPAL DE POLITICA AGRICOLA E PESQUEIRA**

**CONSELHO GESTOR DO FUNDO DE HABITAÇÃO E INTERESSE SOCIAL**

**CONSELHO M. DO TRABALHO, EMPREGO E GERAÇÃO DE RENDA**

**CONSELHO FISCAL DO FUNDO DE MEIO AMBIENTE**

**CONSELHO GESTOR DO TELECENTRO**

**CONSELHOS DE DESENVOLVIMENTO POLITICO**

**CONSELHO M. DE SEGURANÇA ALIMENTAR E NUTRICIONAL**

**CONSELHO DE DESENVOLVIMENTO ECONOMICO**

**CONSELHO DE ENTORPECENTES**

**CONSELHO MUNICIPAL DE TURISMO**

**CONSELHO DO FUNDEF**

## BOAS PRÁTICAS

- Diálogo com Secretarias; Foco na solução;
- Comunicação por escrita (e-SIC e protocolo);
- Seguir caminhos para resolver (passos);
- Abrir as portas do Conselho (divulgação);
- Buscar as condições para a efetividade do Conselho;
- ...



# Ações de MONITORAMENTO

Monitoramento do Poder  
Executivo

Monitoramento da Produção  
Legislativa

# MONITORAMENTO na Prefeitura - 2017



PREFEITURA  
SÃO PEDRO DA ALDEIA  
É TEMPO DE VIVER BEM

# Licitações Realizadas na Prefeitura – 2º Sem. 2017

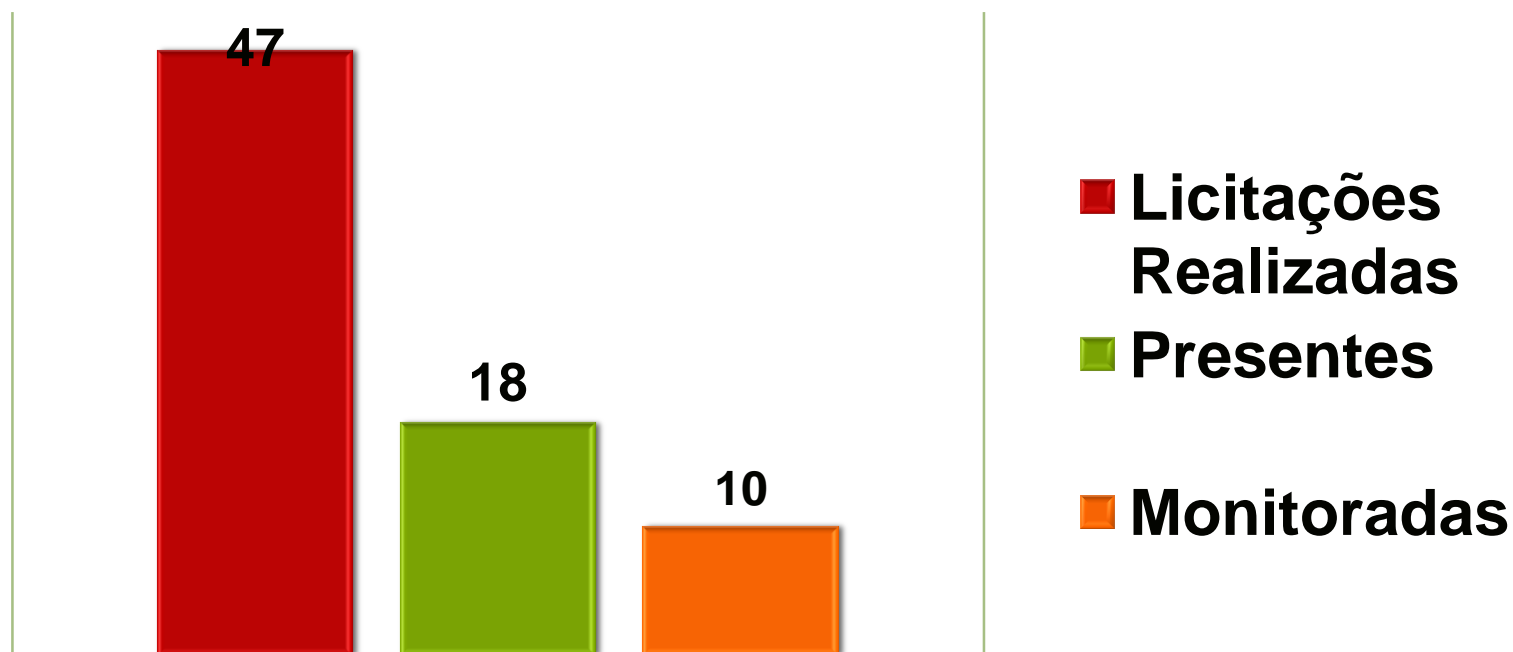



# SEM TRANSPARÊNCIA A VERDADE NÃO APARECE

“A postulação da interessada se afigura uma **invasão injustificada** no serviço rotineiro do Município que pode inclusive acarretar **tumulto administrativo e perturbação da ordem e da rotina interna do Poder Executivo**”.



# PAPEL DO LEGISLATIVO



**A Câmara Municipal tem o papel de fiscalizar a prefeitura.** Qualquer cidadão pode fazer uma denúncia à Câmara Municipal. Dependendo da relevância das provas apresentadas, pode-se solicitar a abertura de Comissão Especial de Investigação (CEI) para investigar fatos que envolvam, por exemplo, desvio de recursos públicos.

Após a apuração da denúncia, a **Câmara pode até afastar gestores** envolvidos em corrupção. É só por meio de mobilização competente perante os vereadores que os conselhos conseguirão ter sua composição e atribuições previstas em lei.

# MONITORAMENTO DO LEGISLATIVO



cmspa.rj.gov.br

Boleto Fácil - Clientes Prefeitura Municipal de Email - saopedrodaald... Página Inicial do Micro Bem Vindo! :: PackUP WhatsApp Transparência São Ped ... Emissão de Segunde

## VEREADORES



**Bruno Costa**  
Presidente

**Leni Santos**  
Vice-Presidente

**Zezinho**  
1º Secretário

**Claudinha**  
2º Secretária

**Bia de Guga**

**Denilson**

**Ediel Teles**

**Vitinho de Zé Maia**

**Mislene de André**

**Naldinho**

### LINKS ÚTEIS

- » ATIVIDADE LEGISLATIVA
- » MESA DIRETORA
- » AUDIÊNCIA PÚBLICA
- » COMISSÕES
- » REGIMENTO INTERNO
- » PORTAL DA TRANSPARÊNCIA

### SERVIÇOS



#### TRANSPARÊNCIA

Veja aqui a transparência de nossa cidade, segundo a Lei nº 12.527 que regulamenta o acesso à informação.



#### LEGISLAÇÃO

Disponibilizamos aqui as leis ordinárias, complementares e orçamentárias de nossa cidade.



#### CONTRACHEQUE

Verifique aqui o demonstrativo da Despesa com Pessoal e fique sempre atualizado sobre nossos relatórios.



#### BOLETIM INFORMATIVO

Através do Boletim Informativo, tornamos público os atos normativos, leis, decretos, portarias e demais ações.

# PORTAL DA CÂMARA

TRANSPARENCIA PASSIVA/LAI					
SERVIÇO DE INFORMAÇÕES AO CIDADÃO - SIC					
9 - possibilidade de entrega de um pedido de acesso de forma presencial	Art. 8º, §1º, I, c/c Art. 9º, I, da Lei 12.527/11				
Existe indicação precisa no site de funcionamento de um Serviço de Informações ao Cidadão (SIC) físico?		1	1%	0	0%
Há indicação do órgão		1	1%	1	1%
Há indicação de endereço		1	1%	1	1%
Há indicação de telefone		1	1%	1	1%
Há indicação dos horários de funcionamento		1	1%	0	0%
SERVIÇO ELETRÔNICO DE INFORMAÇÕES AO CIDADÃO e-SIC					
10 - Há possibilidade de envio de pedidos de informação de forma eletrônica (e-SIC)?	(Art.10º, §2º, da Lei 12.527/11)	8	8%	0	0%
11 - Apresenta possibilidade de acompanhamento posterior da solicitação?	(Art. 9º, I, alínea "b" e Art. 10º, § 2º da Lei 12.527/2011)	7	7%	0	0%
12 - A solicitação por meio do e-SIC é simples, ou seja, sem a exigência de itens de identificação do requerente que dificultem ou impossibilitem o acesso à informação, tais como: envio de documentos, assinatura reconhecida, declaração de responsabilidade, maioridade?	(Art.10º, §1º, da Lei 12.527/11)	5	5%	0	0%
DIVULGAÇÃO DA ESTRUTURA E FORMA DE CONTATO					
13 - No site está disponibilizado o registro das competências e estrutura organizacional do ente?	(Art. 8º, §1º, inciso I, Lei 12.527/11. Para os municípios com menos de 10.000 habitantes esse item é considerado como uma boa prática de transparência.)	2	2%	2	2%
14 - O Portal disponibiliza endereços e telefones das respectivas unidades e horários de atendimento ao público?	(Art. 8º, §1º, inciso I, Lei 12.527/11. Para os municípios com menos de 10.000 habitantes esse item é considerado como uma boa prática de transparência.)	2	2%	1	1%
BOAS PRÁTICAS DE TRANSPARENCIA					
15 - Há divulgação de remuneração individualizada por nome do agente público?	Esse item é considerado como uma boa prática de transparência a exemplo do Art. 7º, §2º, VI, do Decreto 7.724/2012 e Decisão STF RE com Agravo ARE 652777	10	10%	5	5%
16 - Há divulgação de Diárias e passagens por nome de favorecido e constando, data, destino, cargo e motivo da viagem?	Esse item é considerado como uma boa prática de transparência. <a href="http://transparencia.gov.br">http://transparencia.gov.br</a> , <a href="http://www.transparencia.mpf.mp.br/">http://www.transparencia.mpf.mp.br/</a>	5	5%	0	0%
<b>TOTAL</b>		<b>100</b>	<b>100%</b>	<b>24</b>	<b>24%</b>

# Solicitações de Informação à Câmara Municipal

2017



Data	Solicitações de Informação	Status
26/09/2017	<b>Contratos assinados</b> entre a CMSPA e fornecedores	<b>Sem resposta.</b>
26/09/2017	Valor das <b>diárias e/ou passagens</b> pagas aos servidores da CMSPA.	<b>Sem resposta.</b>
26/09/2017	Indique onde encontra-se o <b>Quadro de Avisos</b> de Licitação na CMSPA.	<b>Sem resposta.</b>
26/09/2017	<b>Folha de Pagamento</b> do mês de setembro/17.	<b>Respondido.</b>
26/09/2017	<b>Editais</b> referentes aos contratos assinados desde o dia 01 de janeiro de 2017.	<b>Sem resposta.</b>
26/09/2017	<b>Termos de Justificativa de Dispensa</b> referentes aos contratos desde 01//01/2017.	<b>Sem resposta.</b>
26/09/2017	Métodos utilizados para o <b>controle de ponto.</b>	<b>Parcialmente</b>



# Solicitações de Informação à Câmara Municipal

2017



Data	Solicitações de Informação	Status
26/12/2017	Pedido de Apostilamento.	<b>Negado.</b>
26/12/2017	Relação de nomes dos Servidores <b>Comissionados</b> com respectivos gabinetes.	<b>Sem resposta.</b>
26/12/2017	Termos de <b>Justificativa de Inexigibilidade.</b>	<b>Sem resposta.</b>
26/12/2017	<b>Contrato referente a Serviço</b> de revisão de parte elétrica e pintura. Nome no Fiscal.	<b>Sem resposta.</b>



# Folha de Pagamento Câmara

Setembro 2017

Folha de Set. 2017  
**R\$ 412.740,00**

Total de Servidores  
**128**

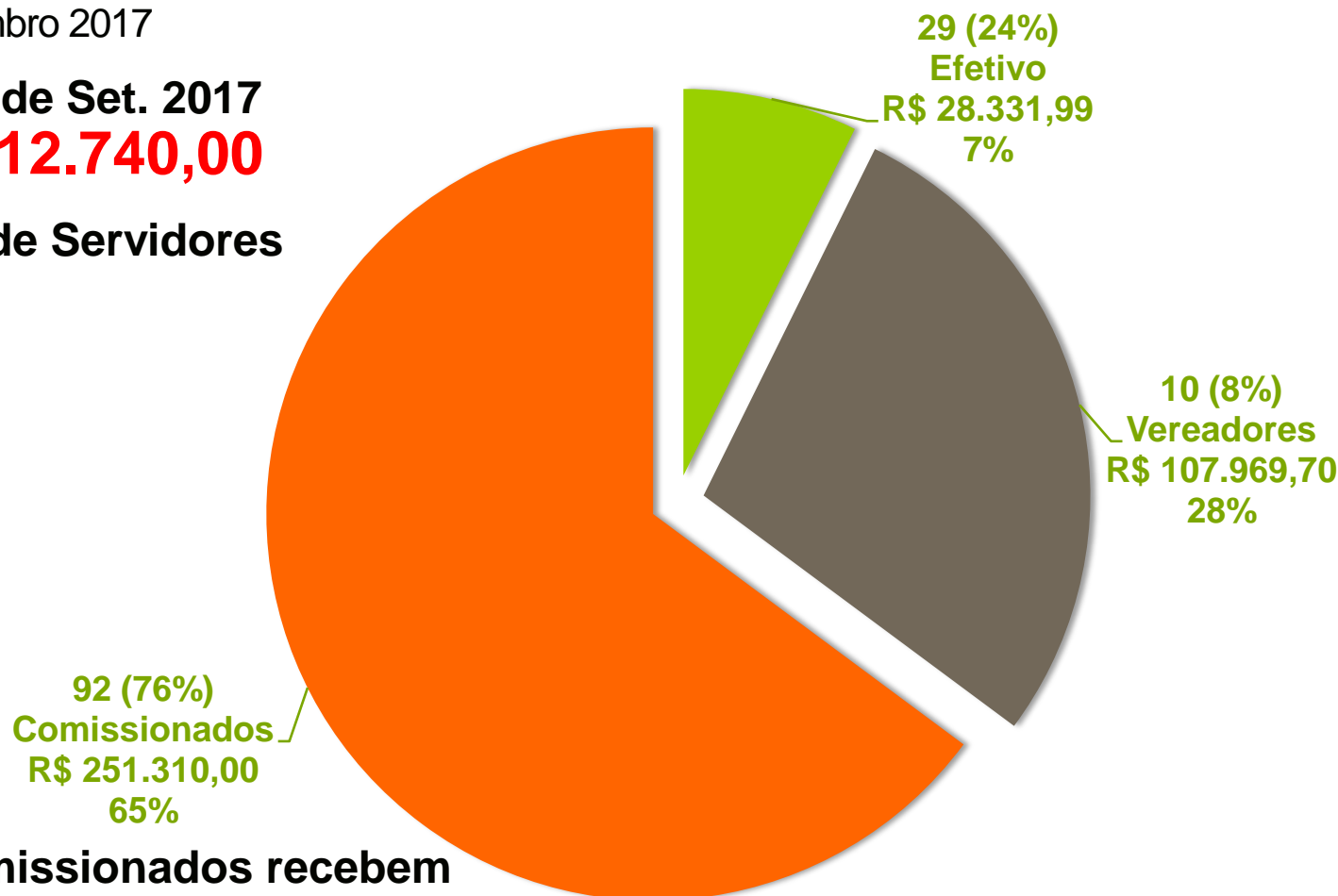

**28 Comissionados recebem  
de 4 a 5 mil = R\$ 132.000,00**

Orçamento da Câmara  
**R\$ 7 milhões e meio por ano**

# Produtividade Legislativa

2º Semestre 2017

Vereador	Moção Aplausos	Nome de Rua (PL)	Outro PL
Bruno Mendonça	11	2	0
Leni Almeida da Silva Santos	2	0	0
José Antônio Martins	2	0	Utilidade Pública
Claudia Batista Gregório	14	0	Violência
Ediel Teles dos Santos	5	0	0
Ronaldo Linhares de Macedo	4	0	Incentivo fiscal
José Victor Coutinho	2	1	0
Beatriz Soares Gomes	23	2	Estatuto Servidores
Mislene Conceição dos Santos	5	1	Cobrador
Denilson de Souza	4	0	0





# PREFEITURA MUNICIPAL DE SAO PEDRO DA ALDEIA

RUA MARQUES DA CRUZ, 61  
CENTRO  
SÃO PEDRO DA ALDEIA - RJ  
C.N.P.J.: 28.909.604/0001-74

Plano Plurianual 2014 / 2017

## SÍNTESE DAS FUNÇÕES GOVERNAMENTAIS

Adequação Legal do PPA: Artigo 165, § 1º da Const.Federal

Código:	Descrição da Função de Governo
01	LEGISLATIVA
04	ADMINISTRAÇÃO
06	SEGURANÇA PÚBLICA
08	ASSISTÊNCIA SOCIAL
09	PREVIDÊNCIA SOCIAL
10	SAÚDE
11	TRABALHO
12	EDUCAÇÃO
13	CULTURA
14	DIREITOS DA CIDADANIA
15	URBANISMO
16	HABITAÇÃO
17	SANEAMENTO
18	GESTÃO AMBIENTAL
20	AGRICULTURA
22	INDUSTRIA
23	COMÉRCIO E SERVIÇOS
24	COMUNICAÇÕES
25	ENERGIA
27	DESPORTO E LAZER
28	ENCARGOS ESPECIAIS

	Valor das Funções de Governo			
	2014	2015	2016	2017
	6.085.334,70	6.843.600,00	7.219.998,00	7.617.097,89
	29.404.139,36	30.875.974,06	32.606.985,01	34.334.093,04
	1.392.587,00	97.679,29	103.051,65	108.719,49
	5.058.026,37	5.386.061,80	5.959.946,65	6.519.944,42
	6.325.920,00	6.701.289,00	7.099.124,00	7.520.856,00
	36.601.767,19	29.546.324,89	32.425.587,01	34.528.410,33
	8.000,00	19.500,00	23.000,00	30.000,00
	56.265.212,09	53.091.723,05	56.011.767,84	59.092.415,07
	541.000,00	940.005,00	991.705,28	1.046.249,07
	1.000,00	2.000,00	2.500,00	3.000,00
	27.239.173,79	5.590.517,84	5.251.649,59	5.375.490,30
	60.000,00	63.300,00	66.781,50	70.454,48
	250.000,00	263.750,00	278.256,25	293.560,34
	13.086.435,38	11.976.767,61	12.053.545,06	12.618.489,97
	1.717.360,00	323.630,00	316.000,00	323.700,00
	10.000,00	43.970,01	50.000,00	50.000,00
	543.500,00	858.489,99	879.801,27	1.003.682,35
	301.500,00	318.082,50	335.577,04	354.033,77
	4.759.000,00	5.020.745,00	5.296.885,97	5.588.214,69
	948.360,00	695.660,00	733.921,30	774.286,97
	9.339.080,00	10.799.786,00	11.073.010,12	11.359.245,51
<b>o PPA:</b>	<b>199.937.395,88</b>	<b>169.458.856,04</b>	<b>178.779.093,54</b>	<b>188.611.943,69</b>





Observatório  
SOCIAL DE SÃO PEDRO DA ALDEIA





# Somos todos um.

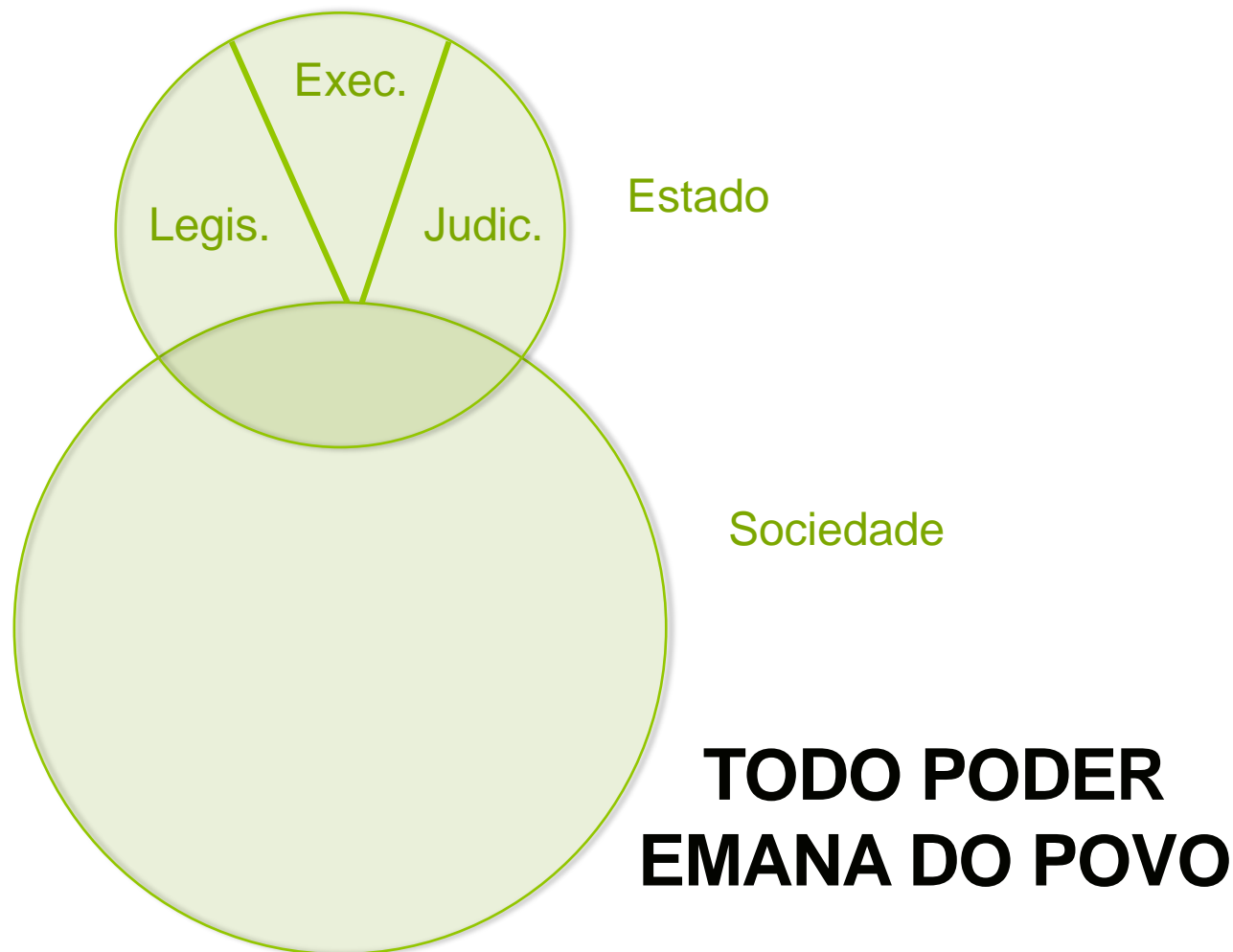

# MANTENEDORES e APOIADORES



Rotary

São Pedro da Aldeia - RJ 4750



São Pedro da Aldeia - RJ



CRUZ VERMELHA  
BRASILEIRA

São Pedro da Aldeia - RJ





# Perfil do Observatório SPA

## TEMPO DE ATUAÇÃO:

24 Meses – Início das Atividades em 11/08/2016.

## ESTRUTURA DA EQUIPE

01 Funcionária – Coordenadora Executiva por 15 horas na semana.

## VOLUNTÁRIOS DO PERÍODO

05 Voluntários – Conselho Administrativo  
02 Voluntários

Custos	Estimado	Real Atual
Aluguel	R\$ 400,00	R\$ 400,00
Telefone/ Internet	R\$ 200,00	R\$ 200,00
Luz	R\$ 100,00	R\$ 50,00
Material de Expediente	R\$ 100,00	R\$ 50,00
Funcionário Efetivo	R\$ 1.500,00	R\$ 650,00
<b>TOTAL</b>	<b>R\$ 2.300,00</b>	<b>R\$ 1.350,00</b>

# TORNE-SE UM ASSOCIADO

## ➤ Pessoas Físicas:

- contribuições mensais de R\$ 20,00 a R\$ 100,00.

## ➤ Pessoas Jurídicas:

- contribuições mensais de R\$ 100,00 a R\$ 500,00.

**Dados para depósito bancário:  
BANCO BRADESCO  
AG.: 01899 - C/C 25175-5  
OBSERVATÓRIO SOCIAL DE  
SÃO PEDRO DA ALDEIA**





# CONHEÇA MAIS SOBRE O NOSSO TRABALHO !

- Rua Dr. Antônio Alves, 50 sala 207 – Centro
- São Pedro da Aldeia-RJ
- TEL. (22) 2627-3691/(22)99766-0477(VIVO)
  
- E-mail: [saopedrodaaldeia@osbrasil.org.br](mailto:saopedrodaaldeia@osbrasil.org.br)
- Site: <http://saopedrodaaldeia.osbrasil.org.br/>
- [www.facebook.com/observatoriosocialdesaopedrodaaldeia](http://www.facebook.com/observatoriosocialdesaopedrodaaldeia)

# MANTENEDORES e APOIADORES



Rotary

São Pedro da Aldeia - RJ 4750



São Pedro da Aldeia - RJ



CRUZ VERMELHA  
BRASILEIRA

São Pedro da Aldeia - RJ

